Consolidación de la clave administrativa 31120
Estado de Situación Financiera
Del 1 de enero al 31 de diciembre de 2023

Concepto	AGUA POTABLE		SUMATORIA	ELIMINACIÓN	CONSOLIDACIÓN
	2023	2022			
ACTIVO					
Activo Circulante	**3,966,210.83**	**2,917,664.27**			
Efectivo y Equivalentes	1,024,021.14	481,142.51	1,024,021.14	0.00	1,024,021.14
Derechos a Recibir Efectivo o Equivalentes	2,942,189.69	2,436,411.76	2,942,189.69	0.00	2,942,189.69
Derechos a Recibir Bienes o Servicios			0.00	0.00	0.00
Inventarios			0.00	0.00	0.00
Almacenes			0.00	0.00	0.00
Estimación por Pérdida o Deterioro de Activos Circulantes			0.00	0.00	0.00
Otros Activos Circulantes			0.00	0.00	0.00
Total de Activos Circulantes	**3,966,210.83**	**2,917,664.27**	**3,966,210.83**	**0.00**	**3,966,210.83**
Activo No Circulante	**2,112,227.85**	**1,697,611.61**			
Inversiones Financieras a Largo Plazo			0.00	0.00	0.00
Derechos a Recibir Efectivo o Equivalentes a Largo Plazo			0.00	0.00	0.00
Bienes Inmuebles, Infraestructura y Construcciones en Proceso	1,516,938.18	1,051,420.94	1,516,938.18	0.00	1,516,938.18
Bienes Muebles	1,200,579.63	1,176,635.63	1,200,579.63	0.00	1,200,579.63
Activos Intangibles	430,576.54	430,576.54	430,576.54	0.00	430,576.54
Depreciación, Deterioro y Amortización Acumulada de Bienes	-1,035,866.50	-961,021.50	-1,035,866.50	0.00	-1,035,866.50
Activos Diferidos			0.00	0.00	0.00
Estimación por Pérdida o Deterioro de Activos no Circulantes			0.00	0.00	0.00
Otros Activos no Circulantes			0.00	0.00	0.00
Total de Activos No Circulantes	**2,112,227.85**	**1,697,611.61**	**0.00**	**0.00**	**0.00**
Total del Activo	**6,078,438.68**	**4,615,165.88**	**6,078,438.68**	**0.00**	**6,078,438.68**
PASIVO					
Pasivo Circulante	**2,831,588.63**	**2,255,522.30**			
Cuentas por Pagar a Corto Plazo	2,831,588.63	2,255,522.30	2,831,588.63	0.00	2,831,588.63
Documentos por Pagar a Corto Plazo			0.00	0.00	0.00
Porción a Corto Plazo de la Deuda Pública a Largo Plazo			0.00	0.00	0.00
Títulos y Valores a Corto Plazo			0.00	0.00	0.00
Pasivos Diferidos a Corto Plazo			0.00	0.00	0.00
Fondos y Bienes de Terceros en Garantía y/o Administración a Corto Plazo			0.00	0.00	0.00
Provisiones a Corto Plazo			0.00	0.00	0.00
Otros Pasivos a Corto Plazo			0.00	0.00	0.00
Total de Pasivos Circulantes	**2,831,588.63**	**2,255,522.30**	**2,831,588.63**	**0.00**	**2,831,588.63**
Pasivo No Circulante					
Cuentas por Pagar a Largo Plazo			0.00	0.00	0.00
Documentos por Pagar a Largo Plazo			0.00	0.00	0.00
Deuda Pública a Largo Plazo			0.00	0.00	0.00
Pasivos Diferidos a Largo Plazo			0.00	0.00	0.00
Fondos y Bienes de Terceros en Garantía y/o en Administración a Largo Plazo			0.00	0.00	0.00
Provisiones a Largo Plazo			0.00	0.00	0.00
Total de Pasivos No Circulantes	**0.00**	**0.00**	**0.00**	**0.00**	**0.00**
Total del Pasivo	**2,831,588.63**	**2,255,522.30**	**2,023.00**	**0.00**	**2,023.00**
Hacienda Pública/Patrimonio					
Hacienda Pública/Patrimonio Contribuido	**0.00**	**0.00**	0.00	0.00	0.00
Aportaciones			0.00	0.00	0.00
Donaciones de Capital			0.00	0.00	0.00
Actualización de la Hacienda Pública/Patrimonio			0.00	0.00	0.00
Hacienda Pública/Patrimonio Generado	**3,246,850.05**	**2,359,643.58**	**3,246,850.05**	**0.00**	**3,246,850.05**

Resultados del Ejercicio (Ahorro/ Desahorro)	1,012,394.47	419,610.41	1,012,394.47	0.00	1,012,394.47
Resultados de Ejercicios Anteriores	2,374,643.59	1,955,033.18	2,374,643.59	0.00	2,374,643.59
Revalúos			0.00	0.00	0.00
Reservas			0.00	0.00	0.00
Rectificaciones de Resultados de Ejercicios Anteriores	-140,188.01	-15,000.01	-140,188.01	0.00	-140,188.01
Exceso o Insuficiencia en la Actualización de la Hacienda Pública/Patrimonio	**0.00**	**0.00**	0.00	0.00	0.00
Resultado por Posición Monetaria			0.00	0.00	0.00
Resultado por Tenencia de Activos no Monetarios			0.00	0.00	0.00
Total Hacienda Pública/Patrimonio	**3,246,850.05**	**2,359,643.58**	**3,246,850.05**	**0.00**	**3,246,850.05**
Total del Pasivo y Hacienda Pública/Patrimonio	**6,078,438.68**	**4,615,165.88**	**6,078,438.68**	**0.00**	**6,078,438.68**

0.00	0.00	0.00

SALDOS A ELIMINAR DEUDOR - ACREEDOR
MUNICIPIO SALDOS DEUDORES
AGUA POTABLE
DIF MUNICIPAL
IMPLAN
INMUVI

Transacciones y saldos a consolidar

Del Estado de Actividades Consolidado:

Del Estado de Actividades Consolidado, se deben eliminar las transacciones generadas por una relación de Ingreso-Gasto por conceptos de Transferencias, Asignaciones, Subsidios y Subvenciones, y Pensiones y Jubilaciones.

Del Estado de Situación Financiera Consolidado:

Eliminar los saldos derivados de la relación Deudor-Acreedor por concepto de Participaciones y Aportaciones de Capital (del rubro Inversiones Financieras a Largo Plazo) con el rubro de Aportaciones (del grupo Hacienda Pública/Patrimonio Contribuido).

Consolidación de la clave administrativa 31120
Estado de Actividades
Del 1 de enero al 31 de diciembre de 2023

Concepto	AGUA POTABLE 2023	SUMATORIA	ELIMINACIÓN	CONSOLIDACIÓN
INGRESOS Y OTROS BENEFICIOS				
Ingresos de la Gestión:	**7,087,592.80**	**7,087,592.80**		**7,087,592.80**
Impuestos		0.00		0.00
Cuotas y Aportaciones de Seguridad Social		0.00		0.00
Contribuciones de Mejoras		0.00		0.00
Derechos	6,645,803.70	6,645,803.70		6,645,803.70
Productos		0.00		0.00
Aprovechamientos de Tipo Corriente	441,789.10	441,789.10		441,789.10
Ingresos por Venta de Bienes y Servicios		0.00		0.00
Ingresos no Comprendidos en las Fracciones de la Ley de Ingresos Causados en Ejercicios Fiscales Anteriores Pendientes de Liquidación o Pago		0.00		0.00
Participaciones, Aportaciones, Convenios, Incentivos derivados de la Colaboración Fiscal, Fondos Distintos de Aportaciones, Transferencias, Asignaciones, Subsidios y Subvenciones, y Pensiones y Jubilaciones	**478,946.00**	**478,946.00**		**0.00**
Participaciones, Aportaciones, Convenios, Incentivos derivados de la Colaboración Fiscal y Fondos distintos de Aportaciones	478,946.00	478,946.00	478,946.00	0.00
Transferencias, Asignaciones, Subsidios y Subvenciones, y Pensiones y Jubilaciones		0.00		0.00
Otros Ingresos y Beneficios	**7,244.93**	7,244.93		**7,244.93**
Ingresos Financieros		0.00		0.00
Incremento por Variación de Inventarios		0.00		0.00
Disminución del Exceso de Estimaciones por Pérdida o Deterioro u Obsolescencia		0.00		0.00
Disminución del Exceso de Provisiones		0.00		0.00
Otros Ingresos y Beneficios Varios	7,244.93	7,244.93		7,244.93
Total de Ingresos y Otros Beneficios	**7,573,783.73**	**7,573,783.73**	**478,946.00**	**7,094,837.73**
GASTOS Y OTRAS PÉRDIDAS				
Gastos de Funcionamiento	**6,321,753.72**	**6,321,753.72**		**6,321,753.72**
Servicios Personales	2,863,313.31	2,863,313.31		2,863,313.31
Materiales y Suministros	1,092,218.26	1,092,218.26		1,092,218.26
Servicios Generales	2,366,222.15	2,366,222.15		2,366,222.15
Transferencia, Asignaciones, Subsidios y Otras Ayudas	**164,790.54**	**164,790.54**		**-314,155.46**
Transferencias Internas y Asignaciones al Sector Público		0.00	478,946.00	-478,946.00
Transferencias al Resto del Sector Público		0.00		0.00
Subsidios y Subvenciones		0.00		0.00
Ayudas Sociales		0.00		0.00
Pensiones y Jubilaciones	164,790.54	164,790.54		164,790.54
Transferencias a Fideicomisos, Mandatos y Contratos Análogos		0.00		0.00
Transferencias a la Seguridad Social		0.00		0.00
Donativos		0.00		0.00
Transferencias al Exterior		0.00		0.00
Participaciones y Aportaciones	**0.00**	**0.00**		**0.00**
Participaciones		0.00		0.00
Aportaciones		0.00		0.00
Convenios		0.00		0.00
Intereses, Comisiones y Otros Gastos de la Deuda Pública	**0.00**	0.00		**149,690.00**
Intereses de la Deuda Pública		0.00		0.00
Comisiones de la Deuda Pública		0.00		0.00
Gastos de la Deuda Pública		0.00		0.00
Costo por Coberturas		0.00		0.00
Apoyos Financieros		0.00		0.00
Otros Gastos y Pérdidas Extraordinarias	**74,845.00**	74,845.00		74,845.00
Estimaciones, Depreciaciones, Deterioros, Obsolescencia y Amortizaciones	74,845.00	74,845.00		74,845.00
Provisiones		0.00		0.00
Disminución de Inventarios		0.00		0.00
Aumento por Insuficiencia de Estimaciones por Pérdida o Deterioro y Obsolescencia		0.00		0.00
Aumento por Insuficiencia de Provisiones		0.00		0.00
Otros Gastos		0.00		0.00
Inversión Pública	**0.00**	**0.00**		**0.00**
Inversión Pública no Capitalizable		0.00		0.00
Total de Gastos y Otras Pérdidas	**6,561,389.26**	**6,561,389.26**	**478,946.00**	**6,082,443.26**
Resultados del Ejercicio (Ahorro/Desahorro)	**1,012,394.47**	**1,012,394.47**	**0.00**	**1,012,394.47**

Consolidación de la clave administrativa 31120
Estado de Variación en la Hacienda Pública
Del 1 de enero al 31 de diciembre de 2023

Concepto	AGUA POTABLE					SUMATORIA	ELIMINACIÓN	CONSOLIDACIÓN
	Hacienda Pública / Patrimonio Contribuido	Hacienda Pública / Patrimonio Generado de Ejercicios Anteriores	Hacienda Pública / Patrimonio Generado del Ejercicio	Ajustes por Cambios de Valor	Total			
Rectificaciones de Resultados de Ejercicios Anteriores	0.00	0.00	0.00	0.00	0.00	0.00		0.00
Patrimonio Neto Inicial Ajustado del Ejercicio	0.00	0.00	0.00	0.00	0.00	0.00		0.00
Aportaciones	0.00	0.00	0.00	0.00	0.00	0.00		0.00
Donaciones de Capital	0.00	0.00	0.00	0.00	0.00	0.00		0.00
Actualización de la Hacienda Pública/Patrimonio	0.00	0.00	0.00	0.00	0.00	0.00		0.00
Variaciones de la Hacienda Pública / Patrimonio Neto del Ejercicio	**0.00**	**1,940,033.17**	**419,610.41**	**0.00**	**2,359,643.58**	**2,359,643.58**		**2,359,643.58**
Resultados del Ejercicio (Ahorro/Desahorro)	0.00	0.00	419,610.41	0.00	419,610.41	419,610.41		419,610.41
Resultados de Ejercicios Anteriores	0.00	1,955,033.18	0.00	0.00	1,955,033.18	1,955,033.18		1,955,033.18
Revaluos	0.00	0.00	0.00	0.00	0.00	0.00		0.00
Reservas	0.00	-15,000.01	0.00	0.00	-15,000.01	-15,000.01		-15,000.01
Hacienda Pública / Patrimonio Neto Final del Ejercicio 2022	**0.00**	**1,940,033.17**	**419,610.41**	**0.00**	**2,359,643.58**	**2,359,643.58**		**2,359,643.58**
Cambios en la Hacienda Pública / Patrimonio Neto del Ejercicio 2023	**0.00**	**0.00**	**0.00**	**0.00**	**0.00**	0.00		0.00
Aportaciones	0.00	0.00	0.00	0.00	0.00	0.00		0.00
Donaciones de Capital	0.00	0.00	0.00	0.00	0.00	0.00		0.00
Actualización de la Hacienda Pública/Patrimonio	0.00	0.00	0.00	0.00	0.00	0.00		0.00
Variaciones de la Hacienda Pública / Patrimonio Neto del Ejercicio	**0.00**	**419,610.41**	**887,206.47**	**0.00**	**1,306,816.88**	**1,306,816.88**		**1,306,816.88**
Resultados del Ejercicio (Ahorro/Desahorro)	0.00	0.00	1,012,394.47	0.00	1,012,394.47	1,012,394.47		1,012,394.47
Resultados de Ejercicios Anteriores	0.00	419,610.41	0.00	0.00	419,610.41	419,610.41		419,610.41
Revaluos	0.00	0.00	0.00	0.00	0.00	0.00		0.00
Reservas	0.00	0.00	-125,188.00	0.00	-125,188.00	-125,188.00		-125,188.00
Saldo Neto en la Hacienda Pública / Patrimonio 2023	**0.00**	**2,359,643.58**	**887,206.47**	**0.00**	**3,246,850.05**	**3,246,850.05**		**3,246,850.05**

Consolidación de la clave administrativa 31120
Estado de Cambios en la Situación Financiera
Del 1 de enero al 31 de diciembre de 2023

Concepto	AGUA POTABLE		SUMATORIA		ELIMINACIÓN		CONSOLIDACIÓN	
Activo	Origen	Aplicación	Origen	Aplicación			Origen	Aplicación
Activo Circulante								
Efectivo y Equivalentes	0.00	542,878.63	0.00	542,878.63			0.00	542,878.63
Derechos a Recibir Efectivo o Equivalentes	0.00	505,777.93	0.00	505,777.93			0.00	505,777.93
Derechos a Recibir Bienes o Servicios	0.00	0.00	0.00	0.00			0.00	0.00
Inventarios	0.00	0.00	0.00	0.00			0.00	0.00
Almacenes	0.00	0.00	0.00	0.00			0.00	0.00
Estimación por Pérdida o Deterioro de Activos Circulantes	0.00	0.00	0.00	0.00			0.00	0.00
Otros Activos Circulantes	0.00	0.00	0.00	0.00			0.00	0.00
Activo No Circulante			0.00	0.00				
Inversiones Financieras a Largo Plazo	0.00	0.00	0.00	0.00			0.00	0.00
Derechos a Recibir Efectivo o Equivalentes a Largo Plazo	0.00	0.00	0.00	0.00			0.00	0.00
Bienes Inmuebles, Infraestructura y Construcciones en Proceso	0.00	465,517.24	0.00	465,517.24			0.00	465,517.24
Bienes Muebles	0.00	23,944.00	0.00	23,944.00			0.00	23,944.00
Activos Intangibles	0.00	0.00	0.00	0.00			0.00	0.00
	74,845.00	0.00	74,845.00	0.00			74,845.00	0.00
Activos Diferidos	0.00	0.00	0.00	0.00			0.00	0.00
Estimación por Pérdida o Deterioro de Activos no Circulantes	0.00	0.00	0.00	0.00			0.00	0.00
Otros Activos no Circulantes	0.00	0.00	0.00	0.00			0.00	0.00
Pasivo								
Pasivo Circulante								
Cuentas por Pagar a Corto Plazo	576,066.33	0.00	576,066.33	0.00			576,066.33	0.00
Documentos por Pagar a Corto Plazo	0.00	0.00	0.00	0.00			0.00	0.00
Porción a Corto Plazo de la Deuda Pública a Largo Plazo	0.00	0.00	0.00	0.00			0.00	0.00
Títulos y Valores a Corto Plazo	0.00	0.00	0.00	0.00			0.00	0.00
Pasivos Diferidos a Corto Plazo	0.00	0.00	0.00	0.00			0.00	0.00
Fondos y Bienes de Terceros en Garantía y/o Administración a Corto Plazo	0.00	0.00	0.00	0.00			0.00	0.00
Provisiones a Corto Plazo	0.00	0.00	0.00	0.00			0.00	0.00
Otros Pasivos a Corto Plazo	0.00	0.00	0.00	0.00			0.00	0.00
Pasivo No Circulante			0.00	0.00				
Cuentas por Pagar a Largo Plazo	0.00	0.00	0.00	0.00			0.00	0.00
Documentos por Pagar a Largo Plazo	0.00	0.00	0.00	0.00			0.00	0.00
Deuda Pública a Largo Plazo	0.00	0.00	0.00	0.00			0.00	0.00
Pasivos Diferidos a Largo Plazo	0.00	0.00	0.00	0.00			0.00	0.00
Fondos y Bienes de Terceros en Garantía y/o en Administración a Largo Plazo	0.00	0.00	0.00	0.00			0.00	0.00
Provisiones a Largo Plazo	0.00	0.00	0.00	0.00			0.00	0.00
HACIENDA PUBLICA/PATRIMONIO								
Hacienda Pública/Patrimonio Contribuido								
Aportaciones	0.00	0.00	0.00	0.00			0.00	0.00
Donaciones de Capital	0.00	0.00	0.00	0.00			0.00	0.00
Actualización de la Hacienda Pública/Patrimonio	0.00	0.00	0.00	0.00			0.00	0.00
Hacienda Pública/Patrimonio Generado			0.00	0.00				
Resultados del Ejercicio (Ahorro/ Desahorro)	592,784.06	0.00	592,784.06	0.00			592,784.06	0.00
Resultados de Ejercicios Anteriores	419,610.41	0.00	419,610.41	0.00			419,610.41	0.00
Revalúos	0.00	0.00	0.00	0.00			0.00	0.00
Reservas	0.00	0.00	0.00	0.00			0.00	0.00
Rectificaciones de Resultados de Ejercicios Anteriores	0.00	125,188.00	0.00	125,188.00			0.00	125,188.00
Exceso o Insuficiencia en la Actualización de la Hacienda Pública/Patrimonio								
Resultado por Posición Monetaria	0.00	0.00	0.00	0.00			0.00	0.00
Resultado por Tenencia de Activos no Monetarios	0.00	0.00	0.00	0.00			0.00	0.00
	1,663,305.80	1,663,305.80	1,663,305.80	1,663,305.80			1,663,305.80	1,663,305.80

Consolidación de la clave administrativa 31120
Estado de Flujos de Efectivo
Del 1 de enero al 31 de diciembre de 2023

Concepto	AGUA POTABLE 2023	SUMATORIA	ELIMINACIÓN	CONSOLIDACION
Flujos de Efectivo de las Actividades de Operación				
Origen	**7,579,123.73**	**7,579,123.73**		**7,579,123.73**
Impuestos	0.00	0.00		0.00
Cuotas y Aportaciones de Seguridad Social	0.00	0.00		0.00
Contribuciones de mejoras	0.00	0.00		0.00
Derechos	6,651,143.70	6,651,143.70		6,651,143.70
Productos de Tipo Corriente	0.00	0.00		0.00
Aprovechamientos de Tipo Corriente	441,789.10	441,789.10		441,789.10
Ingresos por Venta de Bienes y Servicios	0.00	0.00		0.00
Ingresos no Comprendidos en las Fracciones de la Ley de Ingresos Causados en Ejercicios Fiscales Anteriores Pendientes de Liquidación o Pago	0.00	0.00		0.00
Participaciones y Aportaciones	478,946.00	478,946.00		478,946.00
Transferencias, Asignaciones y Subsidios y Otras Ayudas	0.00	0.00		0.00
Otros Orígenes de Operación	7,244.93	7,244.93		7,244.93
Aplicación	**7,012,301.10**	**7,012,301.10**		**7,012,301.10**
Servicios Personales	2,863,313.31	2,863,313.31		2,863,313.31
Materiales y Suministros	690,011.21	690,011.21		690,011.21
Servicios Generales	2,366,222.15	2,366,222.15		2,366,222.15
Transferencias Internas y Asignaciones al Sector Público	0.00	0.00		0.00
Transferencias al resto del Sector Público	0.00	0.00		0.00
Subsidios y Subvenciones	0.00	0.00		0.00
Ayudas Sociales	0.00	0.00		0.00
Pensiones y Jubilaciones	164,790.54	164,790.54		164,790.54
Transferencias a Fideicomisos, Mandatos y Contratos Análogos	0.00	0.00		0.00
Transferencias a la Seguridad Social	0.00	0.00		0.00
Donativos	0.00	0.00		0.00
Transferencias al Exterior	0.00	0.00		0.00
Participaciones	0.00	0.00		0.00
Aportaciones	0.00	0.00		0.00
Convenios	0.00	0.00		0.00
Otras Aplicaciones de Operación	927,963.89	927,963.89		927,963.89
Flujos Netos de Efectivo por Actividades de Operación	**566,822.63**	**566,822.63**		**566,822.63**
Flujos de Efectivo de las Actividades de Inversión				
Origen	**0.00**	0.00		**0.00**
Bienes Inmuebles, Infraestructura y Construcciones en Proceso	0.00	0.00		0.00
Bienes Muebles	0.00	0.00		0.00
Otros Orígenes de Inversión	0.00	0.00		0.00
Aplicación	**23,944.00**	**23,944.00**		**23,944.00**
Bienes Inmuebles, Infraestructura y Construcciones en Proceso		0.00		0.00
Bienes Muebles	23,944.00	23,944.00		23,944.00
Otras Aplicaciones de Inversión		0.00		0.00
Flujos Netos de Efectivo por Actividades de Inversión	**-23,944.00**	**-23,944.00**		**-23,944.00**
Flujo de Efectivo de las Actividades de Financiamiento				
Origen	**0.00**	0.00		**0.00**
Endeudamiento Neto		0.00		0.00
Interno		0.00		0.00
Externo		0.00		0.00
Otros Orígenes de Financiamiento		0.00		0.00
Aplicación	**0.00**	**0.00**		**0.00**
Servicios de la Deuda		0.00		0.00
Interno		0.00		0.00
Externo		0.00		0.00
Otras Aplicaciones de Financiamiento		0.00		0.00
Flujos netos de Efectivo por Actividades de Financiamiento	**0.00**	**0.00**		**0.00**
Incremento/Disminución Neta en el Efectivo y Equivalentes al Efectivo	**542,878.63**	**542,878.63**		**542,878.63**
Efectivo y Equivalentes al Efectivo al Inicio del Ejercicio	481,142.51	481,142.51		481,142.51
Efectivo y Equivalentes al Efectivo al Final del Ejercicio	1,024,021.14	1,024,021.14		1,024,021.14

Notas a los estados financieros

Organismo Paramunicipal de Agua, Drenaje y Saneamiento de Cedral SLP OPAD

Notas de Desglose

Para cada una de las notas de desglose se recomienda incluir un párrafo introductorio y el siguiente formato de desglose:

I. Activo.

1. Efectivo y Equivalentes. El efectivo está constituido por moneda de curso legal provenientes de recursos propios y federales Al cierre del ejercicio 2023 se cuenta con un efectivo y equivalentes como sigue:

Cuenta	Nombre de la cuenta	Tipo	Monto
1100	**EFECTIVO Y EQUIVALENTES**		**$ 481,142.51**
1111	EFECTIVO		$ 2,498.40
1111-01	CAJA GENERAL		$ 0.40
1111-02	CAJA CHICA		$ 2,498.00
1112	**BANCOS/TESORERÍA**		**$ 1,021,522.74**
1112-01	BANORTE		$ 1,021,522.74
1112-01-02	BANORTE CTA 0847320176 OPAD	CUENTA CORRIENTE	$ 1,021,522.74
1112-01-11	BANORTE CTA 1250757687 PROSANEAR 2023	REC FEDERAL	$ 305,417.31
1112-01-12	BANORTE CTA 1171169486 PROD Y PROS 2022	REC FEDERAL	$ 173,533.88

2. Derechos a recibir Efectivo o Equivalentes

En este rubro están las cuentas de IVA de ejercicios anteriores de los cuales se realizará la devolución. De IVA ante el

Notas a los Estados Financieros / Notas de Desglose
Notas al Estado de Situación Financiera
Activo
Antigüedad de saldos de las cuentas y documentos por cobrar
del 01 de enero al 31 de diciembre de 2023
ORGANISMO PARAMUNICIPAL DE AGUA, DRENAJE Y SANEAMIENTO DE CEDRAL S.L.P. (O.P.A.D.)

Cuenta	Nombre de la cuenta	Saldo al 31 de diciembre de 2023	Antigüedad				Factibilidad de cobro
			Menor a 90 días	Menor a 180 días	Menor o igual a 365	Mayor a 365 días	
1120	DERECHOS A RECIBIR EFECTIVO	$ 2,942,185.00					
1122	CUENTAS POR COBRAR A CORTO PLAZO	$ 2,941,512.11					
1122-05	IVA PRODUCTIVIDAD ACREDITABLE 2017	$ [illegible]					
1122-06	IVA PRODUCTIVIDAD ACREDITABLE 2018	$ [illegible]					
1122-07	IVA PRODUCTIVIDAD 2019	$ [illegible]					
1122-08	IVA PRODUCTIVIDAD ACREDITABLE 2019	$ [illegible]					
1122-09	IVA PRODUCTIVIDAD 2020	$ [illegible]					
1122-10	IVA PRODUCTIVIDAD ACREDITABLE 2020	$ [illegible]					
1122-11	IVA PRODUCTIVIDAD 2021	$ [illegible]					
1122-12	IVA PRODUCTIVIDAD ACREDITABLE 2021	$ [illegible]					
1122-13	IVA PRODUCTIVIDAD 2022	$ [illegible]					
1122-14	IVA PRODUCTIVIDAD ACREDITABLE 2022	$ [illegible]					
1122-15	IVA PRODUCTIVIDAD 2023	$ [illegible]					
1122-16	IVA PRODUCTIVIDAD ACREDITABLE 2023	$ [illegible]					
1122-17	IVA PRODUCTIVIDAD PENDIENTE DE ACREDITAR	$ [illegible]					
1122	DEUDORES DIVERSOS POR COBRAR A CORTO PLAZO	$ [illegible]					
1122-01	DEUDORES DIVERSOS EMPLEADOS	$ -					
1122-02-001	DEUDORES DIVERSOS EMPLEADOS	$ -					
1122-02-005	DEUDORES POR ANTICIPO DE PROVEEDORES	$ [illegible]					
	Total	2,942,185.00					

3. Inventarios y Almacenes.

No se maneja almacén y en relación al inventario el que se encuentra registrado en la contabilidad no se encuentra ejemplificado el registro del bien.

4. Inversiones Financieras. En el ejercicio 2023, no se realizaron Inversiones Financieras.

El organismo no realizó inversiones financieras durante el ejercicio fiscal 2023.

5. Bienes Muebles, Inmuebles e Intangibles.

OPAD

ORGANISMO PARAMUNICIPAL DE AGUA, DRENAJE Y SANEAMIENTO DE CEDRAL, S.L.P. O.P.A.D.

INVENTARIO DE BIENES MUEBLES DEL 01 DE ENERO AL 31 DE DICIEMBRE 2023

CAJA COBRANZA

CANT.	ARTICULO	CARACTERISTICAS	DEPARTAMENTO	ESTADO DEL BIEN	PROVEEDOR	FACTURA	FECHA DE LA FACTURA	SUB TOTAL	IVA	TOTAL FACTURA	VIDA UTIL	RESPONSABLE
1	Monitor	[illegible]	cobranza	bueno							36 Ts	[illegible]
1	Diskete	[illegible]	cobranza	bueno							36 Ts	
1	[illegible]	[illegible]	cobranza	bueno							36 Ts	
1	[illegible]	[illegible]	cobranza	bueno							36 Ts	
1	[illegible]	[illegible]										
1	[illegible]	[illegible]	cobranza	bueno	CORPORACION DE COMPUTADORAS SA DE CV	A 5590	[illegible]	[illegible]	[illegible]	[illegible]	36 Ts	
1	[illegible]	[illegible]	cobranza	BUENO	OPERADORA DAN SA DE CV	FA-[illegible]	[illegible]	[illegible]	[illegible]	[illegible]	36 Ts	
1	[illegible]	[illegible]	cobranza	bueno								
1	[illegible]	[illegible]	cobranza	BUENO								
1	[illegible]	[illegible]	cobranza	bueno								

DEPARTAMENTO DE SISTEMA COMERCIAL

CANT.	ARTICULO	CARACTERISTICAS	DEPARTAMENTO	ESTADO DEL BIEN	PROVEEDOR	FACTURA	FECHA DE LA FACTURA	SUB TOTAL	IVA	TOTAL FACTURA	VIDA UTIL	RESPONSABLE
1	[illegible]	[illegible]	Sist. Comercial	bueno							36 Ts	[illegible]
1	[illegible]	[illegible]	Sist. Comercial	bueno							36 Ts	
1	[illegible]	[illegible]	Sist. Comercial	bueno							36 Ts	
1	[illegible]	[illegible]										
1	[illegible]	[illegible]	Sist. Comercial	bueno							36 Ts	
1	[illegible]	[illegible]	Sist. Comercial	bueno	EQUIPO DE PERIFERICOS SA DE CV	F 7[illegible]	[illegible]	167.00	26.72	193.72	36 Ts	
1	[illegible]	[illegible]	Sist. Comercial	bueno								
1	[illegible]	[illegible]	Sist. Comercial	bueno	GRUPO DIT TECNOLOGIA SA DE CV	[illegible]	[illegible]	90,398.34	20,488.00	90,398.00	36 Ts	
1	[illegible]	[illegible]	Sist. Comercial	bueno	OPERADORA DAN SA DE CV	FA-[illegible]	[illegible]	140.00	22.40	162.40	36 Ts	
1	[illegible]	[illegible]	Sist. Comercial	bueno	OPERADORA DAN SA DE CV	FA-[illegible]	[illegible]	2,586.00	413.76	2,999.76	36 Ts	
1	[illegible]	[illegible]	Sist. Comercial	bueno	SUPERVICIO VAZQUEZ ESPINOZA						36 Ts	
1	[illegible]	[illegible]	Sist. Comercial	bueno	SUPERVICIO VAZQUEZ ESPINOZA	[illegible]	[illegible]	1,551.72	248.28	1,800.00	36 Ts	
			Sist. Comercial	bueno				20,759.31	3,320.69	24,080.00		[illegible]
1	[illegible]	[illegible]			SUPERVICIO VAZQUEZ ESPINOZA							
1	[illegible]	[illegible]	Sist. Comercial	bueno	SUPERVICIO VAZQUEZ ESPINOZA			20,759.31	3,320.69	24,080.00		[illegible]
			Sist. Comercial	bueno				20,586.21	3,413.79	24,000.00		[illegible]
1	[illegible]	[illegible]			MEGAMOBILE SA DE CV							

DEPARTAMENTO DE CONTABILIDAD

CANT.	ARTICULO	CARACTERISTICAS	DEPARTAMENTO	ESTADO DEL BIEN	PROVEEDOR	FACTURA	FECHA DE LA FACTURA	SUB TOTAL	IVA	TOTAL FACTURA	VIDA UTIL	RESPONSABLE
1	MONITOR	[illegible]	contabilidad	BUENO	SUPERVICIO VAZQUEZ ESPINOZA	[illegible]	[illegible]	[illegible]	[illegible]	[illegible]	36 Ts	[illegible]
1	COMPUTADORA	[illegible]	contabilidad	BUENO	SUPERVICIO VAZQUEZ ESPINOZA	[illegible]	[illegible]	[illegible]	[illegible]	[illegible]	36 Ts	
1	[illegible]	[illegible]	contabilidad	BUENO							36 Ts	
1	[illegible]	[illegible]	contabilidad	BUENO							36 Ts	
1	COPIADORA	[illegible]	CONTABILIDAD	BUENO	EQUIPO DE PERIFERICOS SA DE CV	[illegible]	[illegible]	[illegible]	[illegible]	[illegible]	36 Ts	
1	[illegible]	[illegible]	contabilidad	BUENO	CORPORACION DE COMPUTADORAS SA DE CV	[illegible]	[illegible]	[illegible]	[illegible]	[illegible]	36 Ts	
1	[illegible]	[illegible]	contabilidad	BUENO	SUPERVICIO VAZQUEZ ESPINOZA	[illegible]	[illegible]	[illegible]	[illegible]	[illegible]	36 Ts	
1	[illegible]	[illegible]	contabilidad	BUENO	[illegible]	[illegible]	[illegible]	[illegible]		[illegible]	36 Ts	
1	[illegible]	[illegible]	contabilidad	bueno	OPERADORA DAN SA DE CV	FA-[illegible]	[illegible]	[illegible]	[illegible]	[illegible]	36 Ts	
1	[illegible]	[illegible]	contabilidad	BUENO	OPERADORA DAN SA DE CV	FA-[illegible]	[illegible]	[illegible]	[illegible]	[illegible]	36 Ts	
1	[illegible]	[illegible]	contabilidad	bueno	SUPERVICIO VAZQUEZ ESPINOZA	[illegible]	[illegible]	[illegible]	[illegible]	[illegible]	36 Ts	
1	[illegible]	[illegible]	contabilidad	bueno		[illegible]	[illegible]	[illegible]	[illegible]	[illegible]	36 Ts	
1	[illegible]	[illegible]			SUPERVICIO VAZQUEZ ESPINOZA							
1	[illegible]	[illegible]	contabilidad	bueno	SUPERVICIO VAZQUEZ ESPINOZA	[illegible]	[illegible]	[illegible]	[illegible]	[illegible]	36 Ts	
1	[illegible]	[illegible]	contabilidad	bueno	[illegible]	[illegible]	[illegible]	[illegible]	[illegible]	[illegible]	36 Ts	[illegible]
1	[illegible]	[illegible]	contabilidad	bueno	[illegible]	[illegible]	[illegible]	[illegible]	[illegible]	[illegible]	36 Ts	

DEPARTAMENTO DE DIRECCIÓN GENERAL

CANT.	ARTICULO	CARACTERISTICAS	DEPARTAMENTO	ESTADO DEL BIEN	PROVEEDOR	FACTURA	FECHA DE LA FACTURA	SUB TOTAL	IVA	TOTAL FACTURA	VIDA UTIL	RESPONSABLE
1	[illegible]	[illegible]	DIRECCION								36 Ts	[illegible]
1	[illegible]	[illegible]	DIRECCION	BUENO							36 Ts	
1	[illegible]	[illegible]	DIRECCION	BUENO							36 Ts	
1	[illegible]	[illegible]	DIRECCION	BUENO							36 Ts	
1	[illegible]	[illegible]	DIRECCION	BUENO							36 Ts	
1	[illegible]	[illegible]	DIRECCION	BUENO							36 Ts	

ORGANISMO PARAMUNICIPAL DE AGUA, DRENAJE Y SANEAMIENTO DE CEDRAL S.L.P. O.P.A.D.

JUAREZ No. 433 TEL. 4868873032

RELACIÓN DE BIENES INMUEBLES DEL 01 DE ENERO AL 31 DE DICIEMBRE DE 2022

	MEDIDAS DEL PREDIO DE LAS OFICINAS OFICINAS DEL ORGANISMO			
	NORTE: 18.30 MTS. COLINDA CON LA CALLE DE TORCO			
	SUR: 20 MTS. COLINDA CON EL ASILO DE ANCIANOS			
	OESTE: 30.10 MTS. FRENTE A LA CALLE JUAREZ			
	PONIENTE: 30 MTS. COLINDA CON LA PLAZA DE TORCO			
	NOTA:			
	EL SUPERIOR NO CUENTA CON ESCRITURAS QUE AMPAREN LA PROPIEDAD			
	QUE ESTA COLINDANDO ACTUALMENTE LAS OFICINAS DEL ORGANISMO NO ESTAMOS DE PROPIEDAD DE LOS AGUA DE ENCLAVAMIENTO			
	LA REGULARIZACION Y NO CUENTA CON ALGUN TIPO DE BIENES			

II. Pasivo.

III. Notas al Estado de Variación de la Hacienda Pública/Patrimonio.

El patrimonio del organismo operador se integra por recursos propios, así como aportaciones ya sean federales, estatales y/o municipales.

Notas a los Estados Financieros / Notas de Desglose
Notas al Estado de Variación en la Hacienda Pública
Modificaciones al Patrimonio Generado

ORGANISMO PARAMUNICIPAL DE AGUA, DRENAJE Y SANEAMIENTO DE CEDRAL, S.L.P. O.P.A.D.

Cuenta	Nombre de la cuenta	Saldo Inicial	Saldo Final	Modificación	Tipo	Naturaleza
	RECTIFICACIONES DE RESULTADOS DE EJERCICIOS ANTERIORES	-125,188.00	-125,188.00	0.00	CORRIENTE	
	Total	-125,188.00	-125,188.00	0.00		

Notas de Memoria

a) fecha de creación del Organismo.

El Organismo fue creado bajo decreto N° 638 según periódico oficial,

con fecha Viernes 02 de Agosto de 1996, posteriormente se realiza Decreto 920 para realizar el cambio de Razón Social del organismo al ser revisado por el organismo se observa que la razón Social había quedado igualá, por lo que se realizó el Decreto 974 con fecha Jueves 14 de Junio de 2012 para la reforma nuevamente del nombre del Organismo.

Notas de Gestión Administrativa

1. Introducción:

Con la finalidad de entregar los estados financieros del Organismo Paramunicipal de Agua, Drenaje Y Saneamiento de Cedral, S.L.P. Y se permita dar a conocer las cifras que contiene dichos estados financieros se incluye la información siguiente:

2. Panorama Económico y Financiero:

Se presentó la propuesta de Cuotas y tarifas al Congreso del estado de San Luis Potosí.

3. Autorización e Historia:

Se informará sobre:

a) Fecha de creación del Organismo:

El organismo fue creado bajo decreto N°638 según periódico oficial con fecha 02 de Agosto de 1996, posteriormente se crea el decreto 920 con el fin de realizar el cambio de Razón social, quedando en este decreto que por error quedó igual la razón social, motivo por el cual se crea otro decreto con N° 974 con fecha Jueves 14 de Junio de 2012 quedando correctamente el nombre del Organismo.

b) Principales cambios en su estructura durante el ejercicio 2023.

No se presentaron cambios.

4. Organización y Objeto Social:

Se informará sobre:

a) Objeto social.
El organismo, desde su creación tiene como finalidad brindar el servicio de agua potable y drenaje en la cabecera municipal de Cedral y lo señalado en su decreto de creación, así como su reglamento interno.

b) Principales actividades.
Prestar los servicios de agua, drenaje en la cabecera municipal de Cedral.

c) Régimen Jurídico que le es aplicable. Se establece por una Junta de Gobierno para el cumplimiento de los objetivos del organismo y tiene las más amplias facultades de dominio, administración y representación que requieran de poder o cláusula especial conforme a la ley como lo marca capitulo V art.10 de su Reglamento Interno.

d) Consideraciones fiscales del organismo: obligaciones fiscales (revelar el tipo de contribuciones que esté obligado a pagar o retener). El organismo es retenedor de impuestos sobre la renta, sueldos, honorarios y arrendamiento), así como el Impuesto al Valor Agregado I.V.A).

e) Estructura organizacional básica.- Se anexa organigrama vigente al 31 de Diciembre de 2023 del organismo.

ORGANIGRAMA ENERO A JUNIO 2023

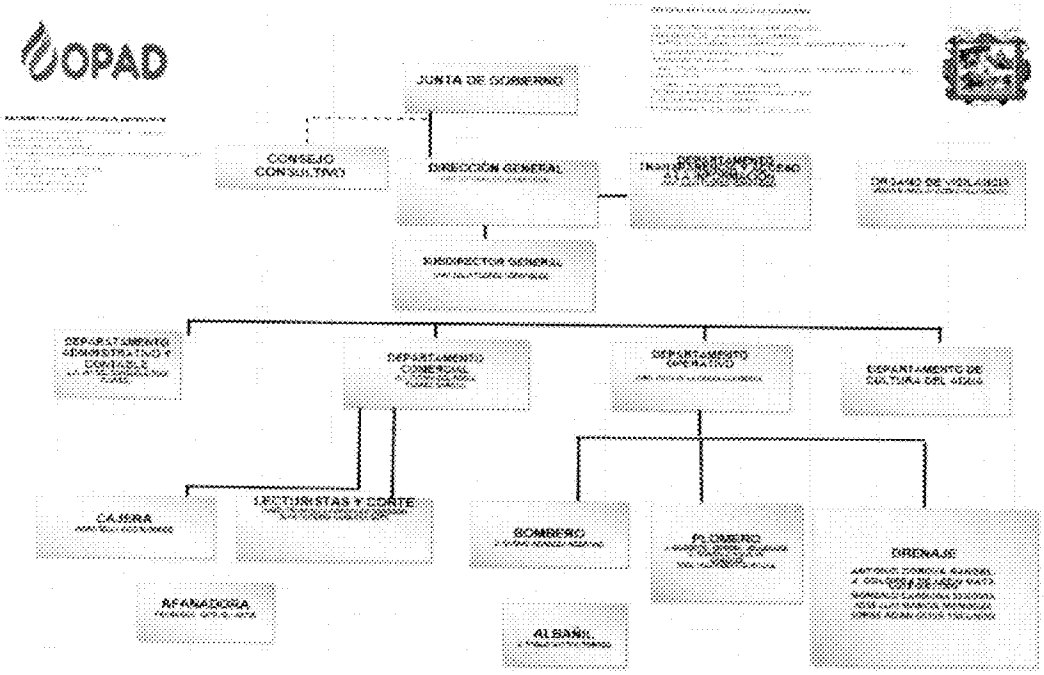

ORGANIGRAMA DE JULIO A DICIEMBRE 2023

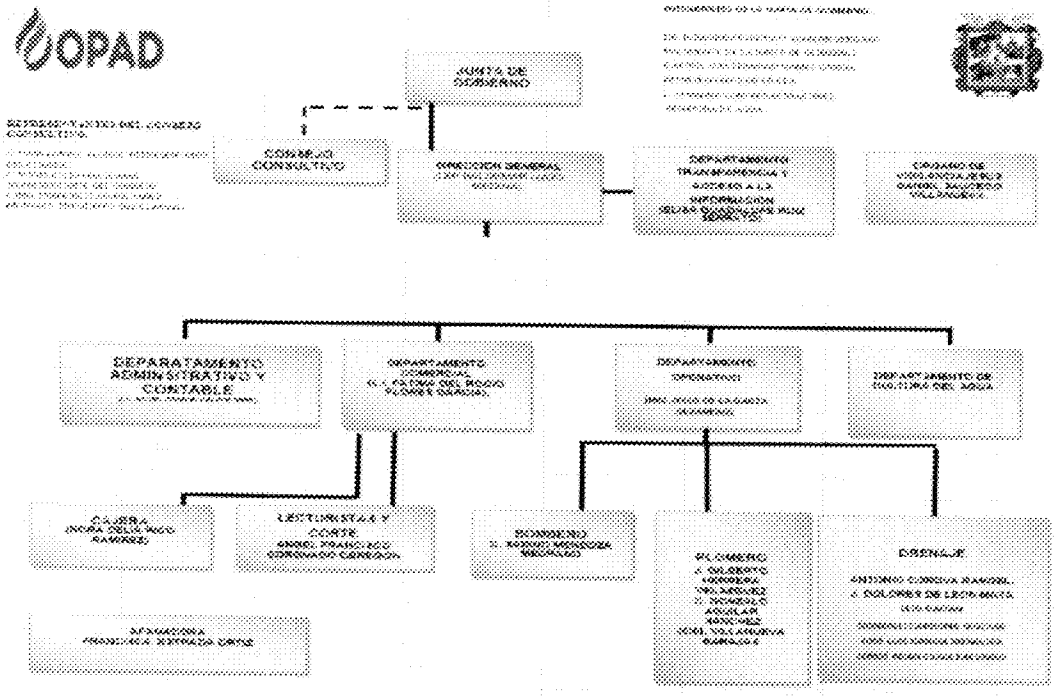

f) Fideicomisos, mandatos y análogos de los cuales es fideicomitente o fideicomisario.

El organismo no cuenta con fideicomisos, mandatos y análogos de los cuales sea fideicomitente o fideicomisario.

5. Bases de Preparación de los Estados Financieros:
Se informará sobre:

a) Se ha observado la normatividad emitida por el CONAC y las disposiciones legales aplicables:
Si (x) No ( )

Comentarios: aunque cabe hacer mención que falta desglosar y complementar más la información financiera y contable.

b) La normatividad aplicada para el reconocimiento, valuación y revelación de los diferentes rubros de la información financiera, así como las bases de medición utilizadas para la elaboración de los estados financieros; por ejemplo: costo histórico, valor de realización, valor razonable, valor de recuperación o cualquier otro método empleado y los criterios de aplicación de los mismos.

Los estados financieros fueron realizados bajo los postulados básicos de la contabilidad gubernamental.

c) Postulados básicos. Los estados financieros fueron elaborados con las normas de contabilidad gubernamental.

d) Normatividad supletoria. En caso de emplear varios grupos de normatividades (normatividades supletorias), deberá realizar la justificación razonable correspondiente, su alineación con los PBCG y a las características cualitativas asociadas descritas en el MCCG (documentos publicados en el Diario Oficial de la Federación, agosto 2009).

No aplica.

6. Políticas de Contabilidad Significativas:

Se informará sobre:

a) Actualización: se informará del método utilizado para la actualización del valor de los activos, pasivos y Hacienda Pública y/o patrimonio y las razones de dicha elección. Así como informar de la desconexión o reconexión inflacionaria:

El ejercicio fiscal comprende del 01 de enero de 2023 al 31 de diciembre de 2023.
Y hago mención que de los bienes que se encuentran en el activo no circulante no se encuentran registrados los conceptos específicos del bien que lo integra y que como hago mención en los Anexos AICO-03 se estará realizando el orden de dicha documentación con el fin de ser correctamente ordenados en el sistema Saacg.Net.

b) Informar sobre la realización de operaciones en el extranjero y de sus efectos en la información financiera gubernamental.

No aplica.

c) Método de valuación de la inversión en acciones de Compañías subsidiarias no consolidadas y asociadas.
No aplica.

d) Sistema y método de valuación de inventarios y costo de lo vendido.

No aplica.

e) Beneficios a empleados: revelar el cálculo de la reserva actuarial, valor presente de los ingresos esperados comparado con el valor presente de la estimación de gastos tanto de los beneficiarios actuales como futuros.

No aplica.

f) Provisiones: objetivo de su creación, monto y plazo:
No aplica.

g) Reservas: objetivo de su creación, monto y plazo:
No aplica.

h) Cambios en políticas contables y corrección de errores junto con la revelación de los efectos que se tendrá en la información financiera del ente público, ya sea retrospectivos o prospectivos:
No aplica.

i) Reclasificaciones: Se deben revelar todos aquellos movimientos entre cuentas por efectos de cambios en los tipos de operaciones:
No aplica.

j) Depuración y cancelación de saldos:
Como ya se hacía mención en informes de la Auditoría Superior del Estado, por este año 2023, no se hiceron cancelación y depuración de saldos. Se realizó un cambio de contralor interno el cual expide su dictamen para revisar la reclasificación de cuentas, en cuanto se tenga, se llevará acabo las reclasificaciones de cuentas.

7. Posición en Moneda Extranjera y Protección por Riesgo Cambiario:

Se informará sobre:

a) Activos en moneda extranjera.

El organismo realiza sus operaciones en moneda nacional.

b) Pasivos en moneda extranjera.

No aplica.

c) Posición en moneda extranjera.
No aplica.

d) Tipo de cambio.
No aplica.

e) Equivalente en moneda nacional.
No aplica.

Lo anterior se informará por cada tipo de moneda extranjera que se encuentre en los rubros de activo y pasivo.

Adicionalmente, se informará sobre los métodos de protección de riesgo por variaciones en el tipo de cambio.

No aplica.

8. Reporte Analítico del Activo:

Debe mostrar la siguiente información:

a) Vida útil o porcentajes de depreciación, deterioro o amortización utilizados en los diferentes tipos de activos:

b) Como se ha venido mencionando no se realiza la depreciación de los activos no circulantes como lo estable la Ley General de Contabilidad Gubernamental.

c) Cambios en el porcentaje de depreciación o valor residual de los activos:

En consecuencia, al inicio de inciso a) arriba mencionado no se cuenta con dicha información.

d) Importe de los gastos capitalizados en el ejercicio, tanto financieros como de investigación y desarrollo:

e) No aplica.

f) Riesgos por tipo de cambio o tipo de interés de las inversiones financieras:

No aplica.

g) Valor activado en el ejercicio de los bienes construidos por el municipio:

No aplica.

h) Otras circunstancias de carácter significativo que afecten el activo, tales como bienes en garantía, señalados en embargos, litigios, títulos de inversiones entregados en garantías, baja significativa del valor de inversiones financieras, etc.:

No aplica.

i) Desmantelamiento de activos, procedimientos, implicaciones, efectos contables:

No aplica.

j) Administración de activos; planeación con el objetivo de que el ente los utilice de manera más efectiva:
No aplica

Adicionalmente, se deben incluir las explicaciones de las principales variaciones en el activo, en cuadros comparativos como sigue:

a) Inversiones en valores:
b) No aplica.

c) Patrimonio de Organismos descentralizados de Control Presupuestario Indirecto.
No aplica.

d) Inversiones en empresas de participación mayoritaria.
No aplica.

e) Inversiones en empresas de participación minoritaria.
No aplica.

f) Patrimonio de organismos descentralizados de control presupuestario directo, según corresponda.
No aplica.

9. Fideicomisos, Mandatos y Análogos:

Se deberá informar:

a) Por ramo administrativo que los reporta:

No aplica.

b) Enlistar los de mayor monto de disponibilidad, relacionando aquéllos que conforman el 80% de las disponibilidades:

No aplica.

10. Reporte de la Recaudación:

a) Análisis del comportamiento de la recaudación, de forma separada los ingresos locales de los federales:

mes	2023	2022
enero	$ 528,787.94	$ 633,690.87
febrero	$ 443,866.08	$ 475,382.50
marzo	$ 507,722.70	$ 552,136.13
abril	$ 491,778.87	$ 535136.13
mayo	$ 504,273.30	$ 516,847.55
junio	$ 484,884.87	$ 512,744.83
julio	$ 550,276.91	$ 506,051.72
agosto	$ 421,926.95	$ 572,638.14
septiembre	$ 383,785.47	$ 515,622.01
octubre	$ 467,288.94	$ 641,331.86
noviembre	$ 518,729.40	$ 620,912.32
diciembre	$ 1,193,738.07	$ 588,955.28
total	**$ 6,497, 059.50**	**$ 6,671, 702.53**

Ingresos federales.

FECHA	INGRESOS FEDERALES	IMPORTE
20/12/2021	PROGRAMA PRODDER	$ 173,532.00
20/12/2021	PROGRAMA PROSANEAR	$ 305,414.00
TOTAL		**$ 478,946.00**

b) Proyección de la recaudación e ingresos en el mediano plazo:

No se realizó proyección.

11. Información sobre la Deuda y el Reporte Analítico de la Deuda:

Se informará lo siguiente:

a) Utilizar al menos los siguientes indicadores: deuda respecto al PIB y deuda respecto a la recaudación tomando, como mínimo, un periodo igual o menor a 5 años.

No aplica.

b) Información de manera agrupada por tipo de valor gubernamental o instrumento financiero en la que se considere intereses, comisiones, tasa, perfil de vencimiento y otros gastos de la deuda.

No aplica.

12. Calificaciones otorgadas:

Informar, tanto del organismo como cualquier transacción realizada, que haya sido sujeta a una calificación crediticia:

No aplica.

13. Proceso de Mejora:

Se informará de:

a) Principales Políticas de control interno:

El organismo cuenta con un contralor interno, mismo que desempeña la función de supervisión y vigila los registros contables, así como la cuenta pública mensual del Organismo. (Así como un Reglamento interno, seguido de un manual de organización).

b) Medidas de desempeño financiero, metas y alcance:
El organismo en su presupuesto de egresos como el de ingresos estableció dar cumplimiento a dicho presupuesto, basando y cuidando el gasto.

14. Información por Segmentos:

Cuando se considere necesario se podrá revelar la información financiera de manera segmentada debido a la diversidad de las actividades y operaciones que realiza el organismo, ya que la misma proporciona información acerca de las diferentes actividades operativas en las cuales participa, de los productos o servicios que maneja, de las diferentes áreas geográficas, de los grupos homogéneos con el objetivo de entender el desempeño del ente, evaluar mejor los riesgos y beneficios del mismo; y entenderlo como un todo y sus partes integrantes.

Consecuentemente, esta información contribuye al análisis más preciso de la situación financiera, grados y fuentes de riesgo y crecimiento potencial de negocio.

El organismo presenta en su totalidad la Información financiera del ejercicio 2023.

15. Eventos Posteriores al Cierre:

El organismo informará el efecto en sus estados financieros de aquellos hechos ocurridos en el periodo posterior al que informa, que proporcionan mayor evidencia sobre eventos que le afecten económicamente y que no se conocían a la fecha de cierre.
El organismo no presenta eventos posteriores al cierre.

16. Partes Relacionadas:

Se debe establecer por escrito que no existen partes relacionadas que pudieran ejercer influencia significativa sobre la toma de decisiones financieras y operativas: No existen partes relacionadas.

17. Responsabilidad sobre la presentación razonable de los Estados Financieros:

La Información Contable deberá estar firmada en cada página de la misma e incluir al final la siguiente leyenda: "***Bajo protesta de decir verdad declaramos que los Estados Financieros y sus notas, son razonablemente correctos y son responsabilidad del emisor***". Lo anterior, no será aplicable para la información contable consolidada.

Bajo protesta de decir verdad declaramos que los Estados Financieros y sus notas, son razonablemente correctos y son responsabilidad del emisor.

ORGANISMO MUNICIPAL DE AGUA, DRENAJE Y SANEAMIENTO

LEF. BALDEMAR HUGO MEDINA
DIRECTOR GENERAL
AUTORIZÓ

LIC. JOSE ADAN ZAMORA MATA
CONTRALOR INTERNO
REVISÓ

DR. HOWARD FRANCISCO AGUILAR VERGARA
PRESIDENTE DE LA JUNTA DE GOBIERNO

PRESIDENCIA MUNICIPAL

CONTRALORÍA